Parrocchia Prepositurale "Santi Pietro e Paolo"
Saronno – domenica 3 Novembre 2024

SUB UMBRA PETRI

Don Luca Rampini: 3665080050 - Don Romeo Maggioni: 02 9620931 -
Don Davide Mazzucchelli: 333 498 1939 - Don Emilio Giavini: 3392996363 -
Suore: 02 9602564 - **Segreteria Prepositurale : 366 5080050**

SE VUOI SOSTENERE E AIUTARE LA
TUA PARROCCHIA ECCO L'IBAN
IT 79 I 05387 50520 0000 42499005

LA PAROLA DELLA SETTIMANA

3 D	**✚ II DOMENICA DOPO LA DEDICAZIONE** Is 56,3-7; Sal 23; Ef 2,11-22; Lc 14,1a.15-24 **Il Signore si rivela a chi lo teme**
4 L	**✚ SAN CARLO BORROMEO - Solennità** 1Gv 3,13-16; Sal 22; Ef 4,1b-7.11-13; Gv 10,11-15 **Il buon pastore dà la vita per le sue pecore**
5 M	Ap 17,7-14; Sal 75; Gv 12,44-50 **Dio salva tutti i poveri della terra**
6 M	Ap 18, 1-8; Sal 13 (14); Gv 8, 12-19 **Venga da Sion la salvezza d'Israele**
7 G	Ap 18,21-19,5; Sal 46; Gv 8,28-30 **Cantate inni a Dio, il re di tutta la terra**
8 V	Ap 19,17-20; Sal 98; Gv 14,2-7 **Il Signore regna: tremino i popoli**
9 S	**DEDICAZIONE BASILICA ROMANA LATERANENSE - Festa** 1Re 8,22-23.27-30; Sal 94; 1Cor 3,9-17; Gv 4,19-24 **Adoriamo il Signore nella sua santa casa**
10 D	**✚ NOSTRO SIGNORE GESU' CRISTO RE DELL'UNIVERSO** Is 49, 1-7; Sal 21(22); Fil 2, 5-11; Lc 23,36-43 **Dal legno della croce regna il Signore**

DOMENICA 10 NOVEMBRE

Chiesa Prepositurale
dei Santi Pietro e Paolo

ORE 15.00

CELEBRAZIONE DEL SACRAMENTO DEL BATTESIMO

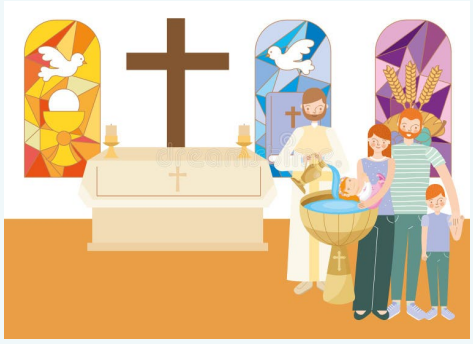

SABATO 9 NOVEMBRE

ore 10.30

Incontro di Catechismo per le
III ELEMENTARI

DOMENICA 10 NOVEMBRE

Inizio del cammino di Iniziazione Cristiana per i bambini di II ELEMENTARE e per le loro Famiglie

ore 9.00:
- ritrovo nell'Oratorio di Via Legnani
- momento introduttivo per bambini e genitori
- approfondimento del tema *(divisi tra genitori e bambini)*

ore 11.30: Partecipiamo insieme alla S. Messa in Chiesa santi Pietro e Paolo

Incontro per i bambini di V ELEMENTARE e per le loro Famiglie

ore 11.30: Partecipiamo insieme alla S. Messa in Chiesa santi Pietro e Paolo
ore 13.15: Pranzo in Oratorio
ore 14.30: Incontro Genitori
ore 15.30: laboratori creativi per i bambini

DOMENICA 10 NOVEMBRE

Pomeriggio in Oratorio

dalle ore 15.00

LAVORETTI

Prove dello SPETTACOLO DI NATALE

MERENDA

...E GIOCHI CON GLI AMICI